

# Für mehr Brand-Awareness, Produktwissen & Conversions MEDICAL MARKETING IM ENTSCHEIDENDEN MOMENT

## Datenbasiertes HCP-Marketing

---

Katrin Mara Westphal

Senior Key Account Manager, intermedix Deutschland GmbH

Philipp Thiele

Commercial Lead intermedix, General Manager docmetric GmbH

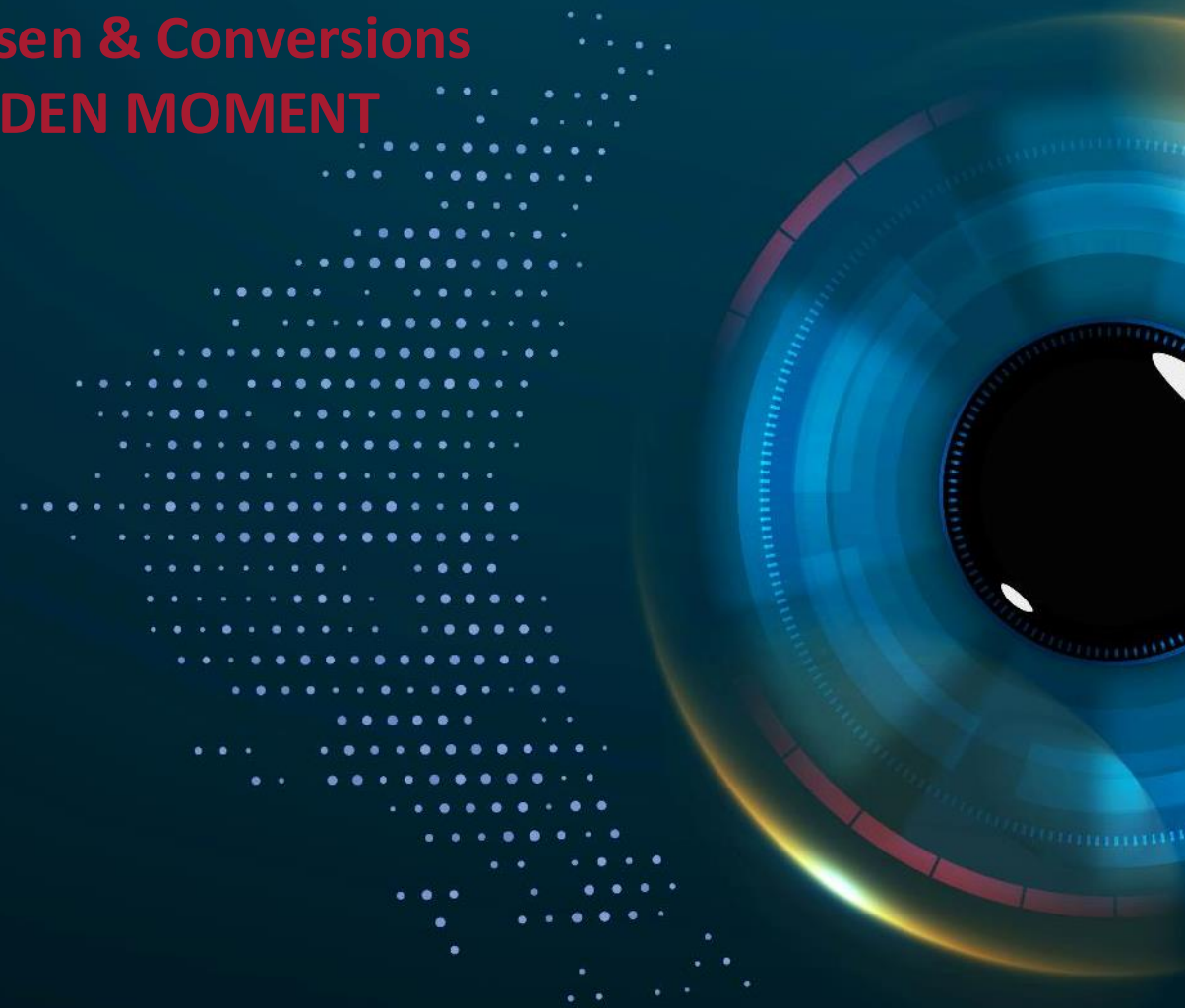

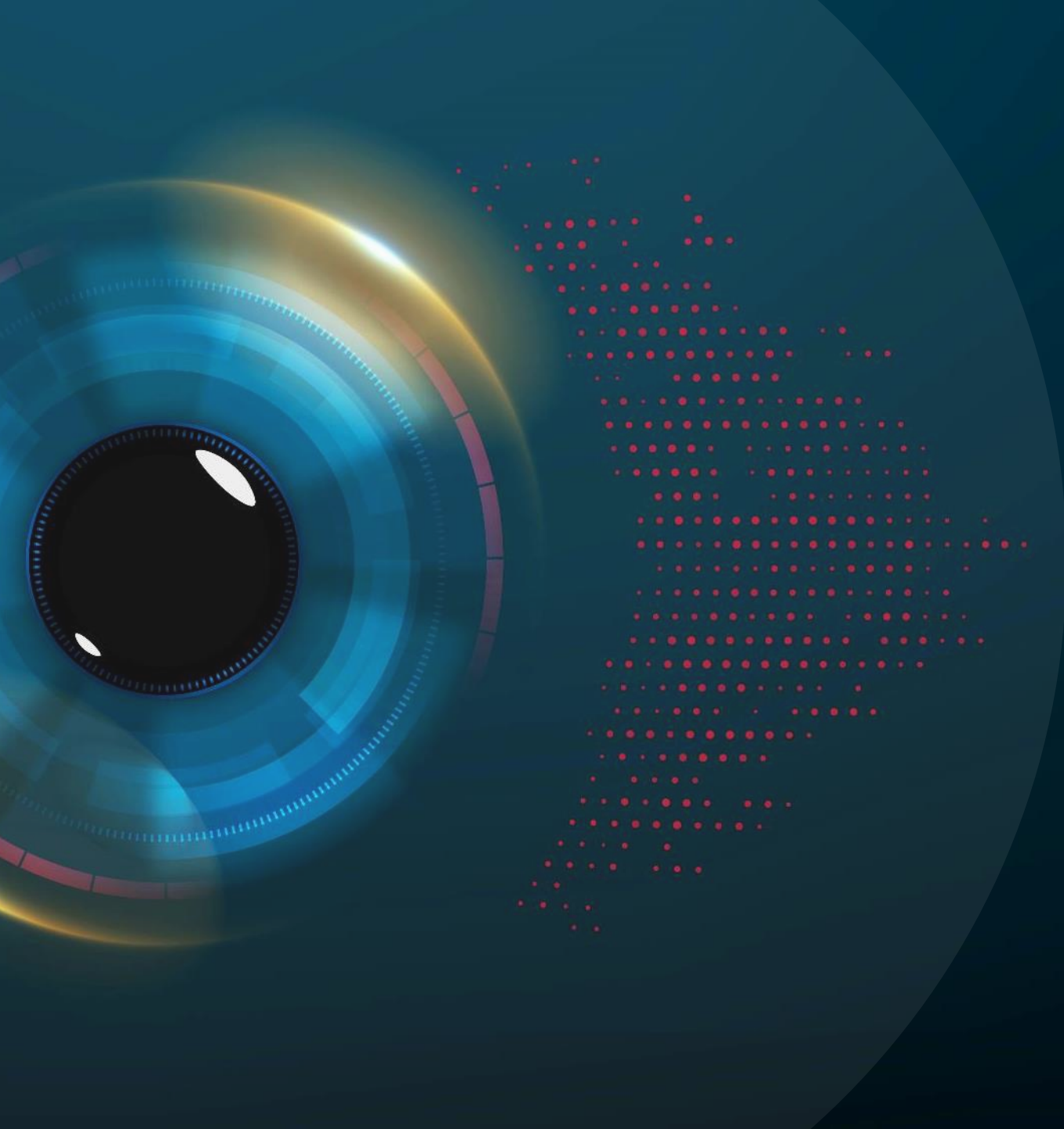

**Basis unseres Handelns**

**Wissen um den  
niedergelassenen Arzt**

# CompuGroup Medical: Führender Anbieter für medizinische Software für die Arztpraxis

**CGM MEDISTAR**

Arztinformationssystem

**CGM ALBIS**

Arztinformationssystem

**DATA VITAL**

Arztinformationssystem

**CGM TURBOMED**

Arztinformationssystem

**CGM M1 PRO**

Arztinformationssystem

**CGM PRIVATE\***

Arztinformationssystem

- › Software vom Pionier: CGM ist seit über 30 Jahren auf medizinische Software spezialisiert
- › Größte Reichweite in Deutschland:
  - › 61.400 niedergelassenen Ärzten
  - › 53,6 % aller Fachärzte

## Ein durchschnittlicher Arbeitstag eines Arztes

- **1 Stunde 18 Minuten**  
ohne Patienten
  - **42 Minuten**  
Praxismanagement
  - **36 Minuten**  
Fortbildung
- **6 Stunden 48 Minuten**  
mit Patienten
- **12 Minuten**  
Notfalleinsätze

Quelle: Coliquio 2018, So verteilt sich die Arbeitszeit der Ärzte

## Fakten zur Arztsoftware

- **108.200**  
niedergelassene Ärzte
- **800 Millionen**  
Verordnungen p.a.
- **5,3 Millionen**  
Patientenkontakte täglich
- **6:48 Stunden**  
Nutzungsdauer täglich

## Die Arztsoftware ist das Herzstück der Praxis

### Darin wird/werden u.a.:

- › die Patientenakte geführt
- › Patientenstammdaten
- › die Behandlung und Diagnose dokumentiert
- › Laborwerte, Arzt- & Entlassbriefe
- › Verordnungen generiert
- › die Entscheidung zur Therapie unterstützt
- › das Medikament verordnet
- › die Quartalsabrechnung erstellt (auf Basis der Dokumentation)

## Fakten zur Arzneimitteldatenbank

**> 98%**  
der Ärzte nutzen die  
Arztsoftware bei der  
Arzneimittelverordnung\*

**> 83%**  
der Ärzte nutzen die  
Arztsoftware bei der  
Recherche nach  
Arzneimittelinformationen\*

## Workflow Integrated Communication (WICOM) als perfekter Touchpoint

Reichweite

Zeitpunkt

Relevanz

Inhalt

## Touchpoints im Marketing Funnel

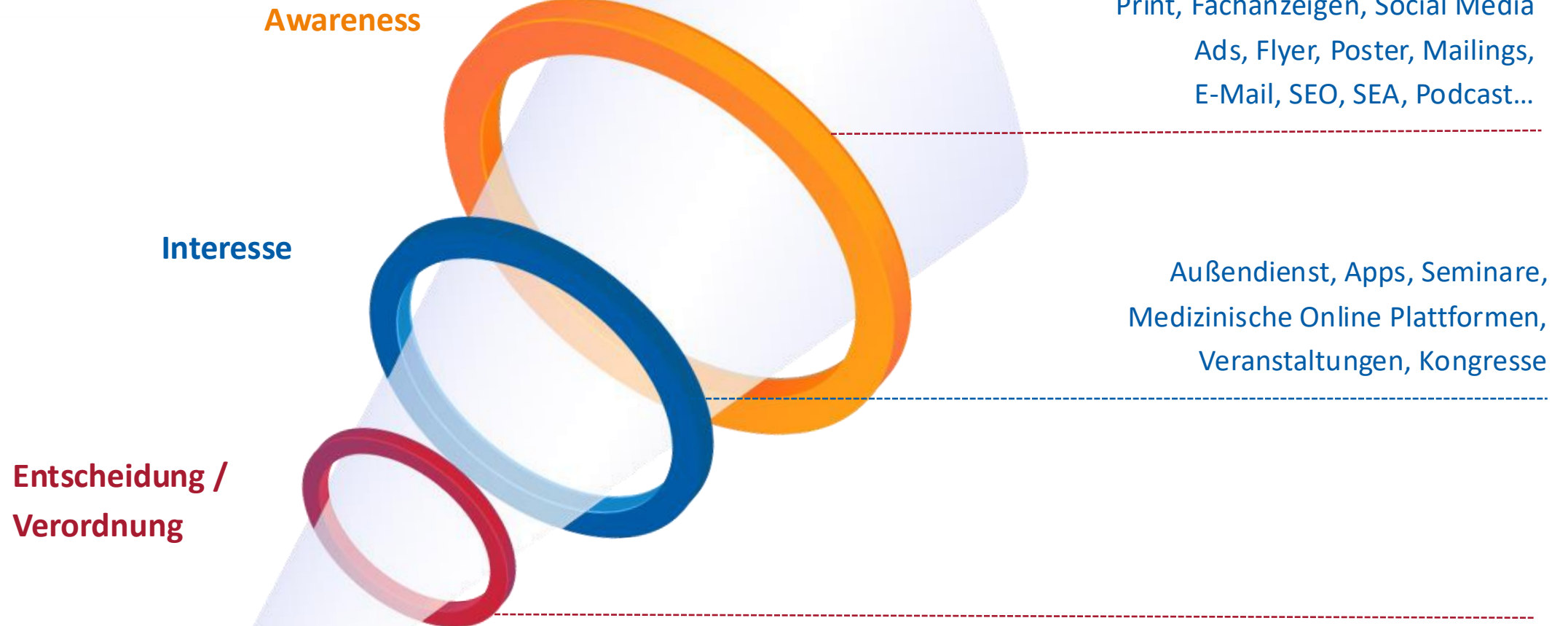

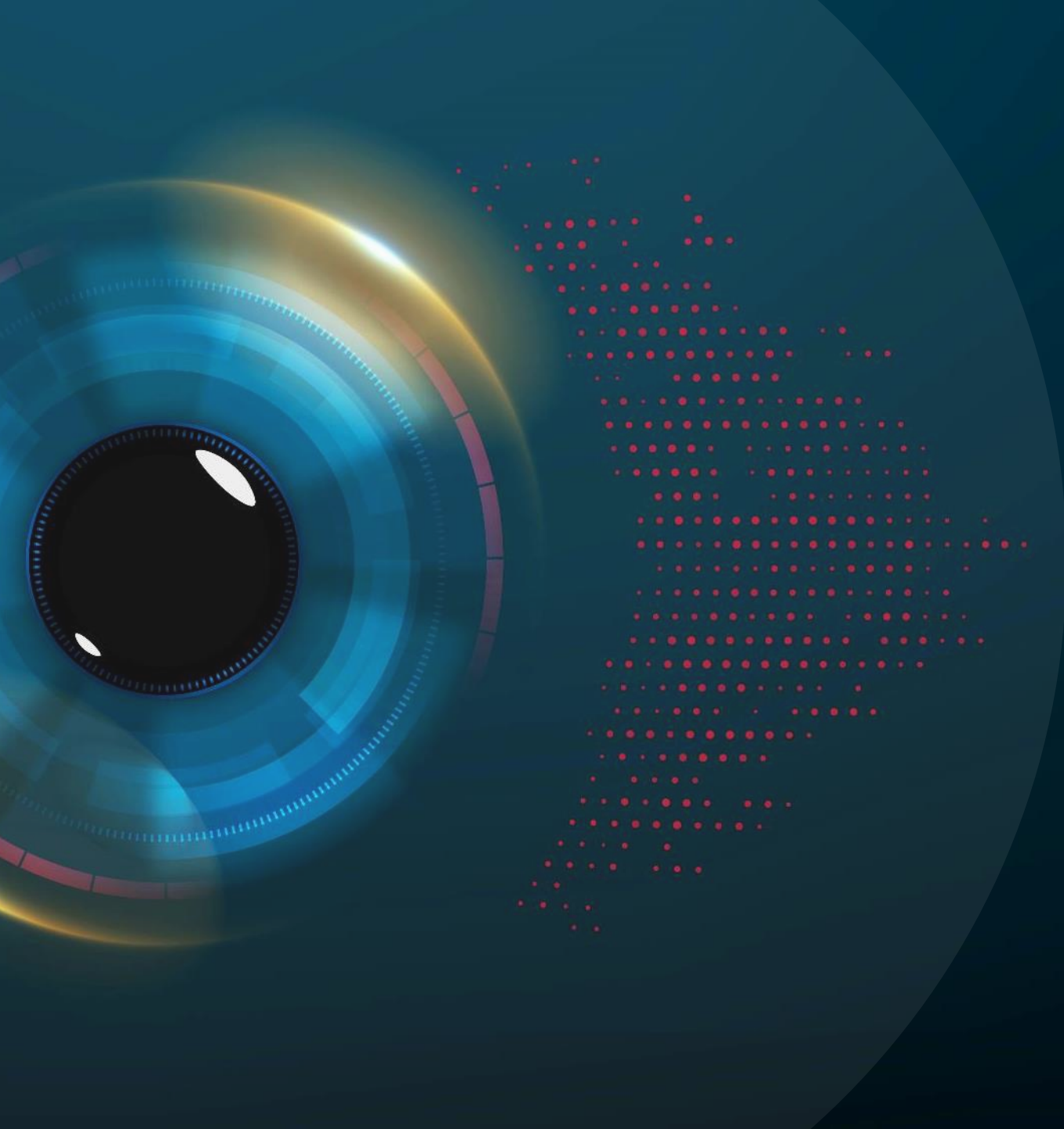

**Unsere Herangehensweise  
zu einem erfolgreichen  
HCP Marketing**

**Einsatz von Real World  
Daten aus der ambulanten  
Gesundheits-versorgung**

## Real World Data...

- › Sämtliche Daten zum Gesundheitszustand, die im Rahmen der medizinischen Versorgung entstehen – z. B. aus Patientenakten, Apps oder auch Wearables.
- › Im Vergleich zu Daten aus klinischen Studien sind sie deutlich näher am Behandlungsalltag und stellen für die Forschung eine immense Wissensquelle dar. Einzelne Datensätze zu Patienten sind dabei nicht relevant – vielmehr die Zusammenführung vieler in anonymisierter Form.

### ... aus der ambulanten Gesundheitsversorgung

- › Anonymisierte Daten aus den Arzt- und Apotheken-Informationssystemen der CGM, die von ihnen zur Verfügung gestellt werden.

## Vereinfachte Beschreibung der CGM-AIS-Datenquelle und der Datenverarbeitung

# Beispielhafter Patientenaktenauszug mit analysierbaren Merkmalen

PACIENT		PAT-NR 3	Versichertenpauschale fehlt
 PATIENT <b>FRANZISKA            DATENMAUS</b> *10.03.1988 (35J 11M) ♀ Weiblich			
MEDIZINISCHE DATEN von Franziska Datenmaus			
05.01.2024	%	Patientenbild zugestimmt: 05.01.2024, 12:14 (01 Allgemein)	
A	Z	Größe = 170,00 cm (Personal) (12:21); Gewicht = 76,00 kg (Personal); Hüftumfang = 102,00 cm (Personal); Taillenumfang = 72,00 cm (Personal)	
A	Z	RR: 160/100 Händisch (Arzt) (12:21); Puls: 100/min (Arzt)	
A	Z	Temperatur tymp. = 37,30°C (Personal) (12:30)	
A	Z	Raucherstatus: niemals (Arzt)	
A	D	essentielle arterielle Hypertonie [I10.90G]	
A	L	03003 %Grundpauschale	
A	L	03220 %Chronikerpauschale	
A	L	10345 %Zusatzpauschale Onkologie	
A	D	Brustdrüsenkarzinom [C50.9G]	
A	D	Rückenschmerzen [M54.99G]	
K	BMP:	Bundeseinheitlicher Medikationsplan; erstellt (Dr. Allgemein 01)	
A	Z	RR: 150/80 Händisch (Arzt); Puls: 90/min (Arzt)	
A	Y	CHOL=220; EISEN=45; HDL=35 %Laborwerte	
A	K	FA-Kardiologen/M/K/ %Überweisung	
A	D	Chronischer Husten [R05G]	
09.01.2024	D	Mammakarzinom des Zentrums [C50.1G]	
16.01.2024	A	M Ramipril 1A Pharma 10 mg, TAB 20 St N1 1-1-1	
A	L	01435(Op=3-05g.1) %OPS Schlüssel	
A	D	Bösartige Neubildung der Brustdrüse [C50.9G]	
29.01.2024	A	D Brustdrüsenkarzinom rechts &{TS=rT2N2M1G4R0} [C50.9RG]	
31.01.2024	A	D Großzelliges diffuses Lymphom links &{TS=rT1N2M1G3R0;PR=1} [C83.3LG]	
19.02.2024	A	D Großzelliges diffuses Lymphom [C83.3G]	
A	D	Hitzewallungen [N95.1G]	

Zeitraum- und Querschnittsanalysen

Versicherungsstatus, Geschlecht, Alter, Größe, Vitalparameter

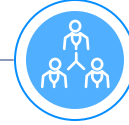

Fachgruppenselektive Analysen

Diagnosestellungen, Komorbiditäten und historische Medikation/Verordnungen

Überweisungen, Krankenschreibungen

Vollständiger Labordatenträger (ca. 220 Werte)

Leistungsziffern

DiGA, HZV, DMP, OPS

# Einsatz der Real World Data aus der ambulanten Gesundheitsversorgung

## Datenprojekte mit der Pharmaindustrie

- › Impftracking zu Covid-Impfungen
- › Patientenpotenzialanalyse zu seltenen Erkrankungen
- › Allergie-Tracking zu Milchpulverunverträglichkeit

## Datenprojekte mit öffentlichen Partnern der akademischen Forschung

- › Pandemie Früherkennung
- › Sanofi, Frauenhofer Institut, quinten health, Umlaut, Impact

## Datenprojekte mit Pharmaindustrie in Kombination mit Forschungspartnern

- › Datenstudie zur hausärztlichen Versorgung chronisch nierenkranker Patienten
- › <https://www.springermedizin.de/chronische-nierenerkrankung/arterielle-hypertonie/inspeckd-analyse-zur-nutzung-von-labordiagnostik-im-kontext-der-/26944984>

# Einsatz der Real World Data aus der ambulanten Gesundheitsversorgung

## Begleitung der Brand-Awareness Projekte

- › Datenanalyse zum jeweiligen Kundenbriefing zum Definieren der optimalen Platzierung und Auslöser Ihre Arztansprache
- › Monitoring der gebuchten Kommunikationskampagne
  - › Inkludiert bei allen vorliegenden Fachgruppenpanel
- › Individuelles Reporting / individuelle Analysen
  - › Gemäß Kundenwunsch ergänzend zum obligatorischen Monitoring
    - › z.B. Überwachung Diagnosenhäufigkeit, Verordnungsverhalten

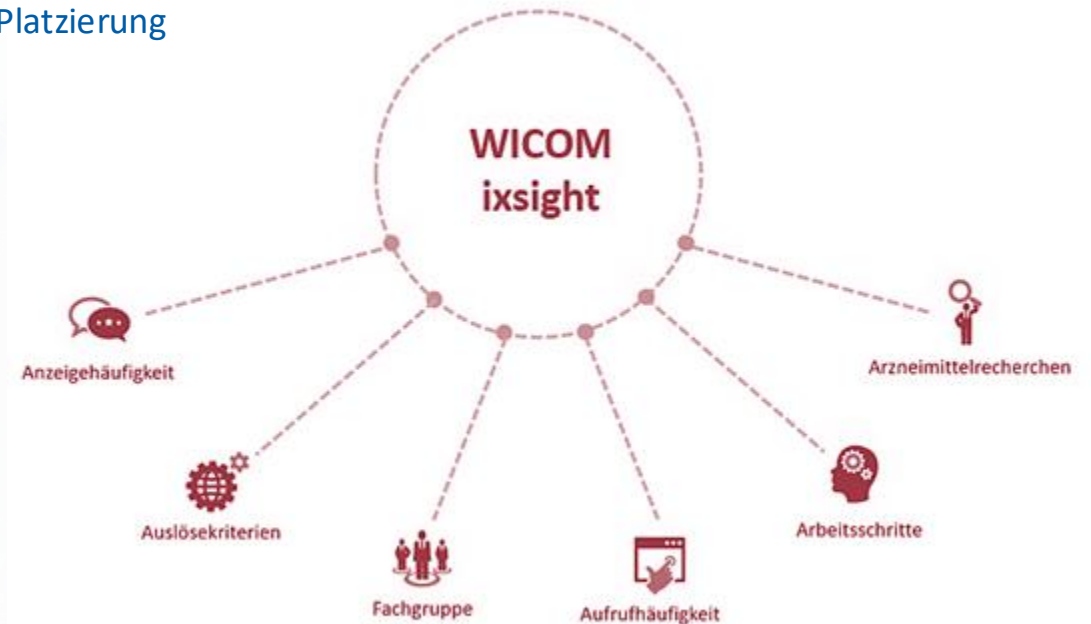

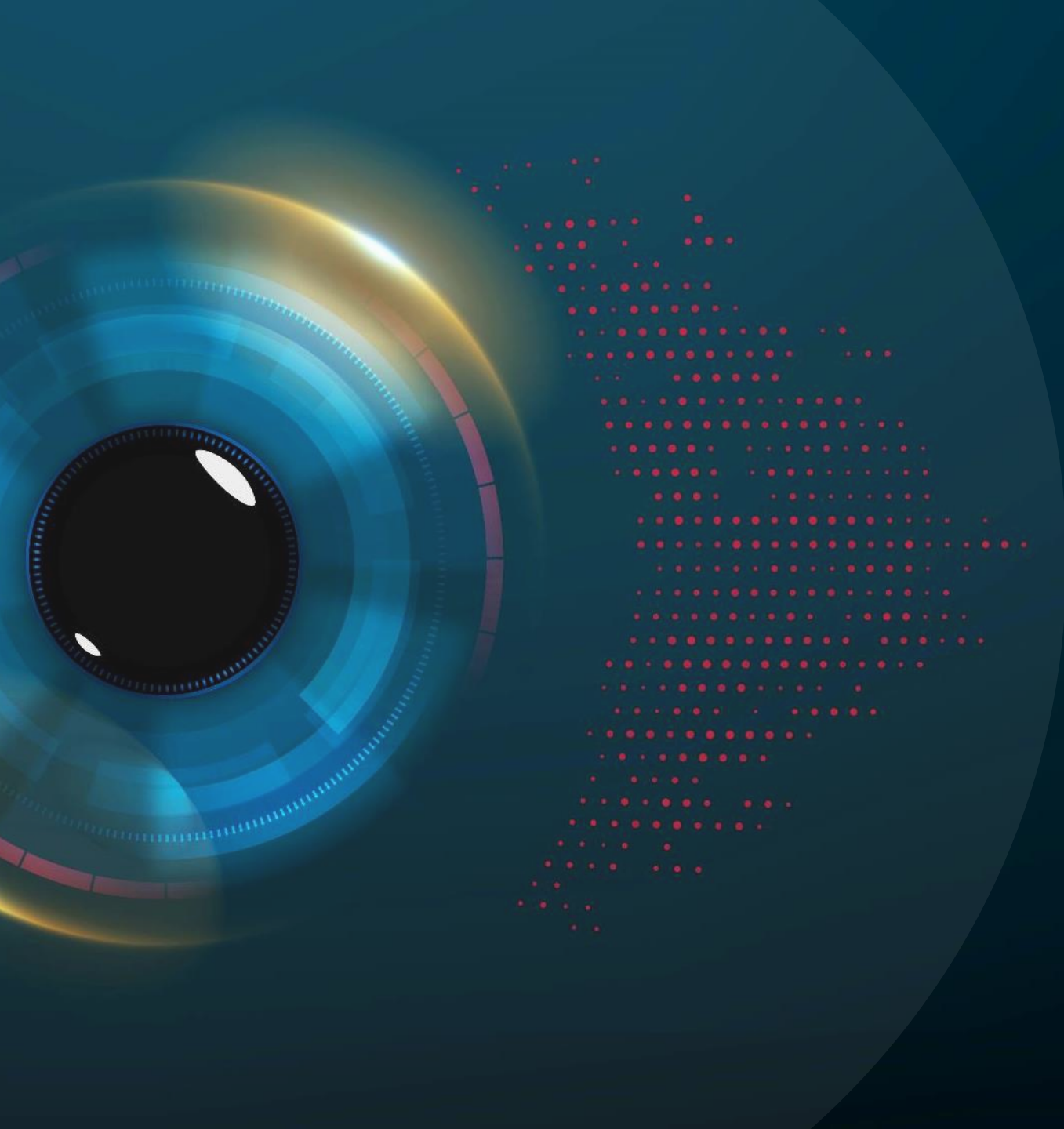

**Nutzen von ...**

**Wissen um den  
niedergelassenen Arzt  
&  
Einsatz von Real World  
Daten**

# Use Cases im Lebenszyklus des Präparates

## Patientenpotenzialanalyse

Welcher Arzt hat welchem Patienten in welchem Zyklus aus welchen Gründen eine bestimmte Diagnose gestellt und was ist vorher und hinterher mit dem Patienten passiert?

## Medikationsplananalyse

Welcher Arzt hat welchem Patienten in welchem Zyklus aus welchem Grund ein Medikament verordnet?

## Marktanalyse

Welche Mitbewerber definieren durch welche Produkte in welchen Fachgruppen an welchen Patienten in welchem Indikationsgebiet einen Verordnermarkt und wie verändert sich dieser im zeitlichen Verlauf?

## Maßnahmen-effektivitätsanalyse

Wie definieren sich die Maßnahmenmärkte und wie verändert sich Submarkt A verglichen zu Submarkt B entlang der ausgeführten Maßnahmen bei den Ärzten?

# Lebenszyklus eines Medikamentes

**Data Solution**  
GHG StudienFinder  
(Phase III-IV)  
Patientenpotentialanalyse/Markt  
potential  
Arztverhalten  
Wettbewerbsbetrachtung

**Consulting**  
z.B. Ifa-Meldung  
Meldedatum

**Communication Solution**  
&  
**Medical Solution**

**Data Solution**  
GHG StudienFinder  
(Phase III-IV)  
Patientenpotentialanalyse/  
Marktpotential  
Arztverhalten  
Wettbewerbsbetrachtung

**Communication Solution**  
&  
**Medical Solution**  
**Data Solution**

# intermedix Lösungsportfolio

## Communication Solutions

WICOM – Kommunikation am Rezept & Überweisung sowie in der ifap Arzneimitteldatenbank

Kommunikation in der Apothekensoftware

Kommunikation an den Patienten

## Medical Solutions

WICOM Assist (z. B. Rare Disease)

GHG Praxisdienst  
Klinische Studien, NIS,  
Beobachtungsstudien

i:data in der Arzneimitteldatenbank /  
individuelle Datenpflege

PRAXISWELT

Spezialprojekte

Datenprojekte

# Beispiele Communication Solutions

Screenshot WICOM Diagnose & WICOM Tagesbanner im Arztinformationssystem (AIS)

# Beispiele Communication Solutions

Screenshot WICOM APiS & WICOM ATC in der Arzneimitteldatenbank (ifap praxisCENTER)

ifap praxisCENTER® - 3.47.2.4776 - Datenstand 15.08.2023 - CGM TURBOMED - ifap Hotline 089 / 24 409 119

Datei Recherchen Sortieren nach Rezept Extras Hilfe

THERAFOX PRO  
ist nicht aktiv

Prasugrel

Produktrecherche

R	H	Bezeichnung	DAR	Menge	ME	NP	Hinweis	AVP/JVP	T	F	RV	FK	Wirkstoff	Wirkstärke
		Prasugrel Accord 5mg Fta	FTA	28 St	N1	R4	€ \$	41,86	-	-	-	-	5,00 Prasugrel	5 mg
		Prasugrel Accord 5mg Fta	FTA	98 St	N3	R4	€ \$	109,10	-	-	-	-	10,00 Prasugrel	5 mg
		Prasugrel Accord 10mg Fta	FTA	28 St	N1	R4	€ \$	41,86	-	-	-	-	5,00 Prasugrel	10 mg
		Prasugrel Accord 10mg Fta	FTA	98 St	N3	R4	€ \$	117,94	-	-	-	-	10,00 Prasugrel	10 mg
		Prasugrel AL 5mg Hbr Fta	FTA	28 St	N1	R4	€ \$	52,90	=	-	-	-	5,29 Prasugrel	5 mg
		Prasugrel AL 5mg Hbr Fta	FTA	98 St	N3	R4	€ \$	150,33	-	-	-	-	10,00 Prasugrel	5 mg
		Prasugrel AL 10mg Hbr Fta	FTA	28 St	N1	R4	€ \$	41,86	-	-	-	-	5,00 Prasugrel	10 mg
		Prasugrel AL 10mg Hbr Fta	FTA	98 St	N3	R4	€ \$	133,73	-	-	-	-	10,00 Prasugrel	10 mg
		Prasugrel beta 5mg Fta	FTA	28 St	N1	R4	€ \$	41,84	-	-	-	-	5,00 Prasugrel	5 mg
		Prasugrel beta 5mg Fta	FTA	98 St	N3	R4	€ \$	149,98	-	-	-	-	10,00 Prasugrel	5 mg
		Prasugrel beta 10mg Fta	FTA	28 St	N1	R4	€ \$	41,83	-	-	-	-	5,00 Prasugrel	10 mg
		Prasugrel beta 10mg Fta	FTA	56 St	N2	R4	€ \$	73,28	-	-	-	-	7,33 Prasugrel	10 mg
		Prasugrel beta 10mg Fta	FTA	98 St	N3	R4	€ \$	115,79	-	-	-	-	10,00 Prasugrel	10 mg
		Prasugrel Biomo 10mg Fta	FTA	28 St	N1	R4	av \$	51,29	-	-	-	-	5,13 Prasugrel	10 mg
		Prasugrel Biomo 10mg Fta	FTA	56 St	N2	R4	av \$	96,15	+	-	-	-	10,17 Prasugrel	10 mg
		Prasugrel Biomo 10mg Fta	FTA	91 St	R4	av \$	146,05	-	-	-	-	-	10,00 Prasugrel	10 mg
		Prasugrel Biomo 10mg Fta	FTA	7 St	M4	av \$							Prasugrel	10 mg
		Prasugrel Heumann 5mg Fta	FTA	28 St	N1	R4	€ \$	82,30	+	-	-	-	34,69 Prasugrel	5 mg
		Prasugrel Heumann 5mg Fta	FTA	98 St	N3	R4	€ \$	259,88	+	-	-	-	109,67 Prasugrel	5 mg
		Prasugrel Heumann 10mg Fta	FTA	28 St	N1	R4	€ \$	82,30	+	-	-	-	34,69 Prasugrel	10 mg
		Prasugrel Heumann 10mg Fta	FTA	98 St	N3	R4	€ \$	160,21	=	-	-	-	10,00 Prasugrel	10 mg

PZN: 15297603 Produkt: Prasugrel Accord 5mg Fta 28 St N1 Anbieter: Accord Healthcare GmbH  
ATC-Code: B01AC22 Wirkstoff: Prasugrel

Werbung  
SIGNIFIKANT NIEDRIGERES RISIKO FÜR CV-MORTALITÄT! BRILIQUE Escigrelor Mehr erfahren

Testpatient GKV, geb. 12.12.2000 (160) - AOK Baden-Württemberg Dr. med. A Allgemein - LANR: 111111101 - BSNR: 987654321

ifap praxisCENTER® - 3.46.0.3774 - Datenstand 15.02.2023 - CGM ALBIS - ifap Hotline 089 / 24 409 119

Datei Recherchen Sortieren nach Rezept Extras Hilfe

THERAFOX PRO  
ist nicht aktiv

Werbung

Suche: rinvoq

Produktrecherche

R	H	Bezeichnung	DAR	Menge	ME	NP	Hinweis	Anbieter
		Rinvoq 15mg Retardtab	RET	30 St			R NB PB	Abbvie Deutschland GmbH & Co. KG
		Rinvoq 15mg Retardtab	RET	90 St			R NB PB	Abbvie Deutschland GmbH & Co. KG
		Rinvoq 15mg Retardtab	RET	30 St			M NB PB	Abbvie Deutschland GmbH & Co. KG
		Rinvoq 15mg Retardtablette   Abacus	RET	28 St			R NB   PB	Abacus Medicine A/S
		Rinvoq 15mg Retardtablette   Abacus	RET	84 St			R NB   PB	Abacus Medicine A/S
		Rinvoq 15mg Retardtablette   Abacus	RET	98 St			R NB   PB	Abacus Medicine A/S
		Rinvoq 30mg Retardtab	RET	30 St			R NB PB	Abbvie Deutschland GmbH & Co. KG
		Rinvoq 30mg Retardtab	RET	90 St			R NB PB	Abbvie Deutschland GmbH & Co. KG
		Rinvoq 45mg Retardtab	RET	28 St			R NB PB	Abbvie Deutschland GmbH & Co. KG
		Rinvoq 45mg Retardtab	RET	28 St			M NB PB	Abbvie Deutschland GmbH & Co. KG
		Rinvoq 45mg Retardtab	RET	28 St			A C	Abbvie Deutschland GmbH & Co. KG
		Rinvoq 45mg Retardtab	RET	100 St			N1 A C	DR. KADE Pharmazeutische Fab.
		Riofan Magen Gel Stck-Pac	GEL	50X10 ml			N2 A C	DR. KADE Pharmazeutische Fab.
		Riofan Magen Gel Stck-Pac	GEL	20X10 ml			N1 A C	DR. KADE Pharmazeutische Fab.
		Riofan Magen Tabletten	KTA	50 St			N2 A C	DR. KADE Pharmazeutische Fab.
		Riofan Magen Tabletten	KTA	100 St			N3 A C	DR. KADE Pharmazeutische Fab.
		Riofan Magen Tab Hr1800mg	KTA	20 St			N1 A C	DR. KADE Pharmazeutische Fab.
		Riofan Magen Tab Hr1800mg	KTA	50 St			N2 A C	DR. KADE Pharmazeutische Fab.
		Riofan Magen Tab Hr1800mg	KTA	100 St			N3 A C	DR. KADE Pharmazeutische Fab.
		Rippenbruchband Damen Gr M	BAN	1 St				Rehaforum Medical GmbH

Sortimentsrecherche  
Produktrecherche  
Wirkstoffrecherche  
ATC-Recherche  
ICD-Recherche

PZN: 15620317 Produkt: Rinvoq 15mg Retardtab 30 St Anbieter: Abbvie Deutschland GmbH & Co. KG  
ATC-Code: L04AA44 Wirkstoff: Upadacitinib

Werbung  
RINVOQ  
SCHNELLES ANSPRECHEN!  
ANHALTENDE REMISSION!  
MUKOSAHLEILUNG!

# Beispiel Communication Solutions

## Screenshot App Arznei aktuell

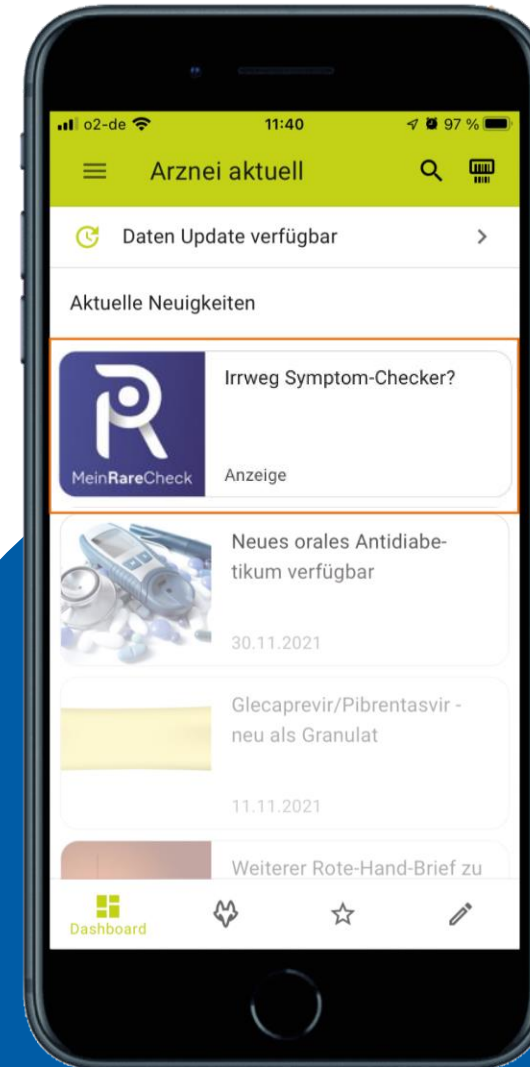

# intermedix Lösungsportfolio

## Communication Solutions

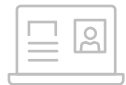

WICOM – Kommunikation am Rezept & Überweisung sowie in der ifap Arzneimitteldatenbank

Kommunikation in der Apothekensoftware

Kommunikation an den Patienten

## Medical Solutions

WICOM Assist (z. B. Rare Disease)

GHG Praxisdienst  
Klinische Studien, NIS,  
Beobachtungsstudien

i:data in der Arzneimitteldatenbank /  
individuelle Datenpflege

PRAXISWELT

Spezialprojekte

Datenprojekte

## Beispiel Medical Solutions: WICOM Assist – Rare Disease

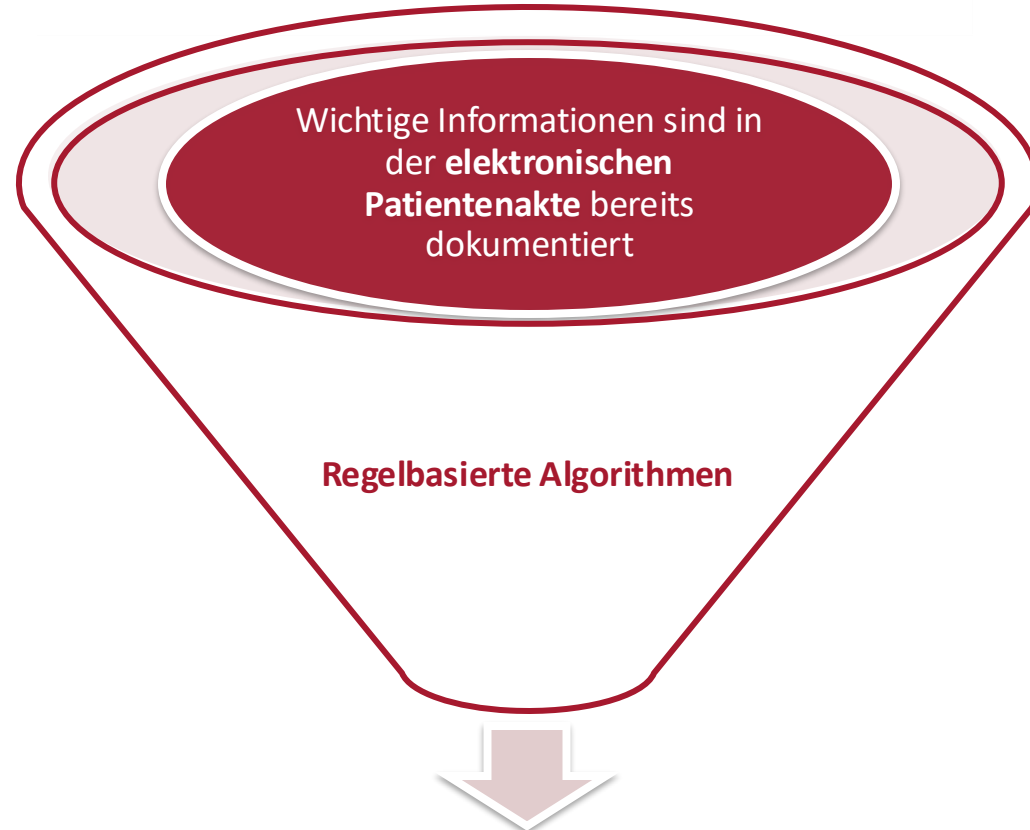

➤ Zusammenführen der ärztlichen Dokumentation mit Expertenwissen zu seltenen Erkrankungen

➤ Regelbasierte **Algorithmen** und iterative Optimierung durch Analyse des Interaktionsverhaltens und datenbasierte Kontextoptimierung

➤ Bereitstellung optimierter Algorithmen an jeden zweiten niedergelassenen Arzt

Mit **WICOM Assist - Rare Disease** werden Ärzte mithilfe von **kontextsensitiven Hinweisen** unterstützt und können auf weiterführende **relevante Informationen** zugreifen

# Beispiel Medical Solutions

## Screenshot WICOM Assist – Rare Disease

T0 Koch, Fabian 05.05.1950 CGM MEDISTAR BLACK

### CGM MEDISTAR BLACK

Arzt F (PD Full) PD Full

MENU MD → Patient: Übersicht Patient: Medizinische Daten Praxis: Organisation Patient: Statusübersicht Praxis: Allgemein

PATIENT  
FABIAN KOCH  
\*05.05.1950 (73J 10M)  
Männlich

PAT-NR 2

CAVE UND ALLERGIEN  
Keine Daten

BLUTDRUCK  
Keine Daten

BMI  
Keine Daten

Cholesterin Ges.  
Keine Daten

HDL-Cholesterin  
Keine Daten

LDL-Cholesterin  
Keine Daten

Kreatinin enzy...  
Keine Daten

Eisen  
Keine Daten

Quick  
Keine Daten

Int.Nor  
Keine Daten

ARZTPRAXIS AM TELEMATIX  
Dr. med. Karl Wiechert  
Arzt für Allgemeinmedizin  
00:00:00  
7 min

SOFORTPRÜFUNG

Seltene Erkrankungen

Die Einträge in dieser Patientenakte könnten auf erworbene oder hereditäre ATTR-Amyloidose hinweisen.

Möchten Sie sich jetzt weitere Informationen zu dieser Seltene Erkrankung ansehen?

Anzeigen Verwerfen

MEDIZINISCHE DATEN

Datum	Art	Diagnose
18.03.2024	F D	COPD mit akuter Exazerbation u.m. FEV1 < 35% des Sollwertes [J44.10G]
	F D	Bronchiolektasen [J47G]
	F D	Ataxie [R27.0G]
	F D	Akute nichttraumatische schlaffe Paraplegie [G82.00G]
	F D	Epileptischer Anfall ohne Bewusstseinsstörung [G40.1G]
	F D	TIA [Transitorische ischämische Attacke] [G45.92G]
	F D	Kopfschmerzen [R51G]
	F D	Familiärer Tremor [G25.0G]
	F D	Autonome Faziozephalgie [G90.08G]
	F .	.

# Beispiele Medical Solutions

## Screenshot i:data in der Arzneimitteldatenbank (ifap praxisCENTER) & PRAXISWELT

## Closed-Loop-Marketing für erfolgreiche datenbasierte HCP Marketing Kampagnen

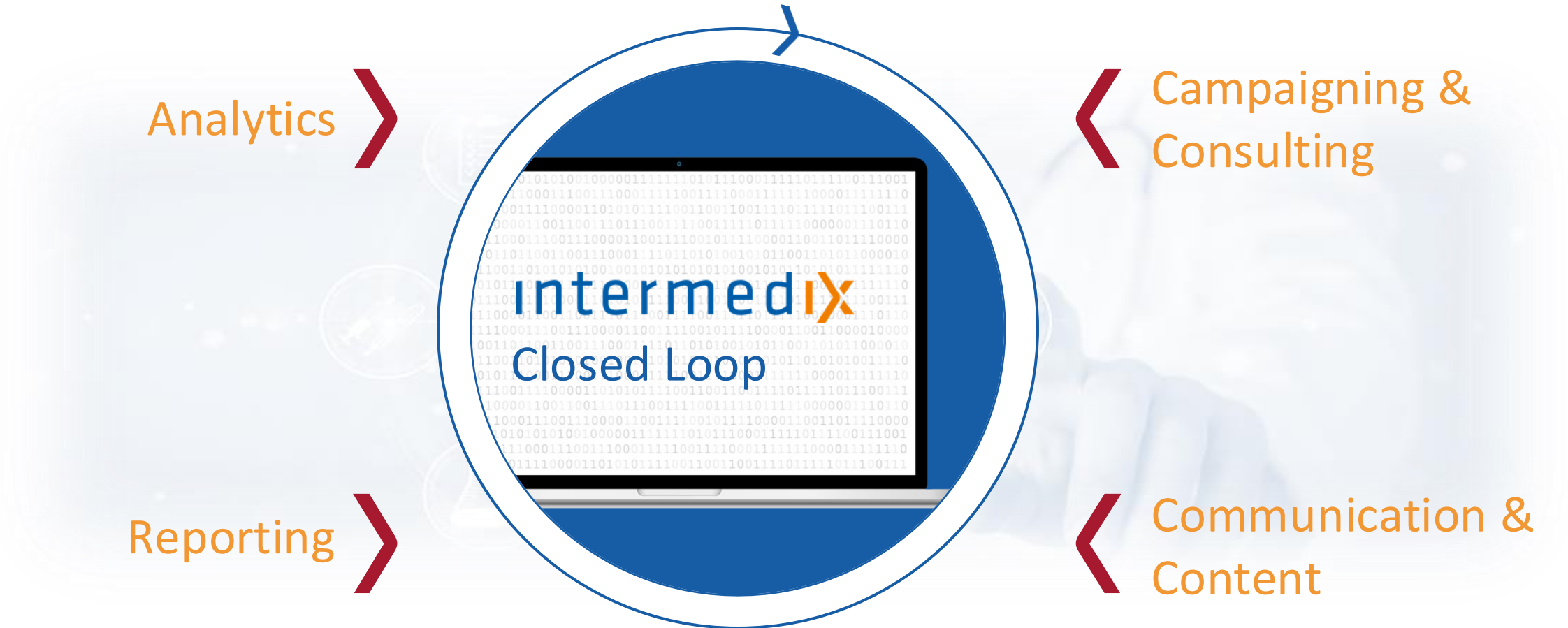

## Touchpoints im Marketing Funnel

Awareness

Print, Fachanzeigen, Social Media  
Ads, Flyer, Poster, Mailings,  
E-Mail, SEO, SEA, Podcast...

**Datenbasierte Kommunikation im  
Arztinformationssystem**

Interesse

Außendienst, Apps, Seminare,  
Medizinische Online Plattformen, Veranstaltungen,  
Kongresse,

**Datenbasierte Kommunikation im  
Arztinformationssystem**

Entscheidung /  
Verordnung

**Lassen Sie den Entscheider nicht allein;  
Datenbasierte Kommunikation im  
Arztinformationssysteme**

# Vielen Dank für Ihre Aufmerksamkeit

---

KATRIN MARA WESTPHAL

Senior Key Account Manager, Healthcare Solutions, intermedix Deutschland GmbH

[Katrinmara.Westphal@intermedix.de](mailto:Katrinmara.Westphal@intermedix.de)

+49 4340 499 155

intermedix

